Gemeng Hesper

KulturKrees Hesper asbl

HESPER

HIGHLIGHTS

ROCK AM PARK

CLASSIC AM PARK

MÜNCHENER FREIHEIT DAS ORIGINAL

10 Joer

KULTUR SUMMER

KIOPA - PARC COMMUNAL HESPER

20.05.2022 - 05.09.2022

10 Joer

KULTUR SUMMER

KIOPA - PARC COMMUNAL HESPER

20.05.2022 - 05.09.2022

HESPER KULTURSUMMER 2022

Dëst Joer ass e besonnescht Joer. Mir feieren déi 10. Editioun vum Hesper Kultursummer. No enger mouvementéierter Zäit si mir besonnesch frou, den Awunner eng dach e bëssen anescht Versioun 2022 ze presentéieren, mat enger Rei aussergewéinleche Konzerten déi esou nach ni stattfonnt hunn. Well beim Site KIOPA am Park bei der Schoul zu Hesper en neie Centre Civique gebaut gëtt an dofir de Moment nach ëmmer do e Chantier ass, hu mir missen, sou wéi och schonn d'lescht Joer, auswäichen an d'Bühn op der Wiss beim Beach Club opriichten.

Lass geet et mat de Konzerten den 20. Mee mat engem Tribute fir de Meat Loaf. Bis den August ginn all Weekend, ausser dem leschte Weekend am Juli, regelméisseg Konzerten ofgehalen. De Programm ass ganz variéiert. Ervirhiewe wëll ech awer 3 méi aussergewéinlech Evenementer, ugefaange mam Rock am Park den 1. Juli, fir dee sech déi beschte Lëtzebuerger Museker zesumme gedoen hu fir e flotte variéierte Programm ze presentéieren, den Orchestre de Chambre du Luxembourg den 8. Juli am Kader vum „Klassik am Park" an zu gudder Lescht de 15. Juli de Grupp „Münchener Freiheit". Et handelt sech heibäi ëm déi original Band, beschtens bekannt aus de leschten 30 Joer mat enger Rei vu bekannten Hits mat deene si regelméisseg an den Charts vertruede woren. Aner Konzerte wéi z.B. Iresche Folk a Salsa Cubana wäerten dofir suergen, dass de Programm variéiert ass a fir jiddereen eppes bitt.Ofschléisse wäerte mir dann de 5. August mat engem Tribute fir de Grupp ABBA.

Parallel zum Museksprogramm fënnt och eng Fotoausstellung am Park statt. Et handelt sech heibäi ëm eng Collaboratioun mat der „Stëmm vun der Strooss", bei där Fotoen ausgestallt ginn, déi d'Liewen op der Strooss dokumentéieren.

Ab dem 1. Juni mécht de Beach Club dann och nees während 3 Méint seng Dieren op. Samschdes de 4. Juni ass den traditionellen "Opening" um 16 Auer.

Zum Schluss wëll ech de Membere vum Kulturkrees Hesper asbl villmools Merci soe fir dëse flotten an ofwiesslungsräiche Programm, a selbstverständlech och de lokale Veräiner, déi sech ëm de Catering këmmeren an ouni déi et net méiglech wier dëse Programm duerchzezéien.

Ech wënschen iech agreabel summerlech Momenter a vill Spaass an eisem schéine Park am Kader vum Hesper Kultursummer 2022.

MERCI.

Marc Lies
Buergermeeschter

HESPER KULTURSUMMER 2022

10 Joer Hesper Kultursummer

Fester soll ee feiere wéi se falen. An dëst Joer ginn et 10 Joer dass den Hesper Kultursummer am Park statt fënnt.

Virun 10 Joer goung et lass mat e puer Concert iwwer de Summer. Mëttlerweil ass den Hesper Kultursummer e feste Bestanddeel vun der kultureller Agenda aus eiser Gemeng.

De Programm gouf no an no ausgebaut an duerch eng Ausstellung am Park iwwer d'Summerméint completéiert.

Fir den 10. Gebuertsdag ze feieren, hu mir dëst Joer méi en aussergeweïnleche Programm zesummegestallt.

Fir den traditionelle Rock am Park den 1. Juli hu mir en neit Format mat „The Gazmen & Friends". D'Gruppe „The Gazmen" féiert duerch de ganzen Owend a si hu verschidde lëtzebuerger Kënschtler déi fir dat engt oder anert Stéck optriede wäerten.

Den 8. Juli geet et weider mat Classic am Park. Hei freeë mir eis, dass den „Orchestre de Chambre du Luxembourg" eis méi e klassesche Programm virdréit, deen als Open Air Concert wäert gespillt ginn.

D'original „Münchner Freiheit" kënnt den 15. Juli an den Hesper Park mat hire bekannten Hits wéi „Ohne Dich, Tausendmal Du,....".

Niewent dësen 3 Highlighten hu mir och aner Concerte wéi Salsa Cubana, Tribute to Imagine Dragons oder eng ABBA Tribute Show.

D'Ausstellung am Park gëtt dëst Joer an Zesummenaarbecht mat der „Stëmm vun der Strooss" organiséiert. Ënnert dem Titel „D'Liewen op der Strooss" weise Fotoe vum Christian Kieffer, Laurent Blum a Guy Wolff wéi den Alldag vun de Leit déi op der Strooss liewen ausgesäit.

Vum 10.bis den 19. Juni ass am Foyer vum CELO d'Ausstellung „L'Art en marche 22" ze gesinn, déi an Zesummenaarbecht mam Lëtzebuerger Artisten Center organiséiert gëtt.

A selbstverständlech ass och de Beach Club an der Summerméint erëm op.

Ech wéilt awer net ofschléissen, ouni all déene fläissegen Hänn e grousse Merci ze soen, déi de ganze Summer dozou bäidroen, dass den Hesper Kultursummer e grousse Succès gëtt.

Iech all e flotte Kultursummer am Hesper Park.

Diane Adehm
Schäffen

HOME
Sweet
HOME

KIOPA

Kiosk am Park

BeachClubHesper

Un endroit de détente au parc communal

EXPOSITIONS

LIEWEN OP DER STROOSS

L'ART EN MARCHE 22 HESPART

KIOPA PROGRAMME 2022

date	événement
vendredi 20 mai	Meet Loaf: Tribute to MEAT LOAF
vendredi 27 mai	Irish folk – BILLOW WOOD
vendredi 3 juin	Fahrenheit: Tribute to TOTO
samedi 4 juin	Ouverture Beach Club Hesper
vendredi 10 juin	vernissage de l'exposition "L'Art en Marche" HESPART
vendredi 10 juin	Funky Chicken: Tribute to ZUCCHERO
samedi 11 juin	vernissage de l'exposition "D'LIEWEN OP DER STROOSS"
vendredi 17 juin	She's got balls: Ladies tribute to AC/DC
samedi 18 juin	Fête de la Musique: Harmonie Hesper
samedi 18 juin	Salsa Cubana
dimanche 19 juin	Fête de l'Amitié
vendredi 24 juin	Radioactive: Tribute to IMAGINE DRAGONS
sa/di 25 et 26 juin	Vide Grenier
sa/di 25 et 26 juin	Family Weekend
vendredi 1er juillet	ROCK AM PARK
vendredi 8 juillet	CLASSIC AM PARK Orchestre de Chambre du Luxembourg
dimanche 10 juillet	Laftreff - 1000 km Hesper
dimanche 10 juillet	Chorale Cantabile: Cantabile am Park
vendredi 15 juillet	MÜNCHENER FREIHEIT: Das Original
vendredi 22 juillet	Liveplay: Ttribute to COLDPLAY
vendredi 5 août	One night with ABBA
vendredi 12 août	Hesper Kultursummer Closing Summer Party

heure	lieu
20h00	KIOPA
20h00	KIOPA
20h00	KIOPA
16h00	
18h30	**CELO**
20h00	KIOPA
18h00	**parc communal**
20h00	KIOPA
11h30 – 19h00	KIOPA
20h00	KIOPA
11h30 – 18h00	**parc communal**
20h00	KIOPA
09h00 – 18h00	**parc communal**
14h00 (di : 10h00) – 18h00	**parc communal**
20h00	KIOPA
20h00	KIOPA
08h00 – 12h00	**parc communal**
16h00	KIOPA
18h00	KIOPA
20h00	KIOPA
20h00	KIOPA
17h00	KIOPA

KIOPA

TRIBUTE TO MEAT LOAF

vendredi 20 mai - 20h00

MEET LOAF - Die Meat Loaf Tribute Band

Die Band Meet Loaf bringt alle Hits aus der über 30 jährigen Bandgeschichte live auf die Bühne und überzeugt dabei nicht nur durch eine mitreißende Bühnenshow sondern auch durch einen Sänger, der stimmlich dem Original zum Verwechseln ähnlich ist.

Am besten man überzeugt sich selbst davon!"

KIOPA

IRISH FOLK – BILLOW WOOD

vendredi 27 mai - 20h00

Neo folk from the west of Ireland

Die Songs, Arrangements und Stimmen sind einmalig. Sie haben einen teils poppigen, teils Indie-mäßigen Unterton. Durch die traditionellen Instrumente sind sie am besten als „Neo Folk from thethe West of Ireland" zu fassen.

KIOPA

FAHRENHEIT: THE OFFICIAL "TOTO" TRIBUTE BAND

vendredi 3 juin - 20h00

Fahrenheit was formed in 2005 by a group of fellows coming from different musical style experiences, united by a deep admiration for the Californian band and its absolute top-notch members.

With all their heart, Stefy, Flavio, Davide, Marco Tony and Mariolino crawl into the soul of Toto, to perform those great songs with the same passion and fire. The band guarantees an ultimate musically infectious Toto adventure and loves the enormous interaction and chemistry with the audience that arises during each performance.

Fahrenheit is a Toto tribute band that, just like the original, gives every performance everything as if it were their last!

Beach club Hesper

mercredi 1er juin - samedi 3 septembre 2022
heures d'ouverture : 7/7 jours, 11h00 -22h00

Espace de détente au parc communal

Cet espace comprend un chalet-buvette/restaurant, un « espace-sable », une piscine pour enfants, un terrain beach-volleyball ainsi que des pistes de pétanque.

KIOPA

FUNKY CHICKEN: TRIBUTE TO ZUCCHERO

vendredi 10 juin - 20h00

Since 2004 the band have performed on over 1500 stages all around Italy, and through Europe.
The tracklist includes wonderful and poetic songs such as DIAMANTE and COSÌ CELESTE and goes through the most popular ones such as BAILA, IL MARE IMPETUOSO, OVERDOSE D'AMORE..

A big live show that will amaze and rock you!

"In blues we trust, blues will never die" *(Zucchero" adelmo fornaciari)*

KIOPA

SHE'S GOT BALLS: THE LADIES TRIBUTE TO AC/DC

vendredi 17 juin - 20h00

Europas beste AC/DC Tribute Band mit exklusiv weiblichem Line-Up und dem unverwechselbar modernen AC/DC-Sound!!!

Hat man sie live erlebt, liegt es auf der Hand, dass sie die beste und einzigartige All-Girl- AC/DC Tribute-band in Europa sind – das Maximum an Groove und Power, gekrönt mit einer einmaligen Stimme, hebt sie aus der Masse heraus !!!"

KIOPA

FETE DE L'AMITIE

dimanche 19 juin - programme musical à partir de 12h00

Repas à midi

Ateliers pour enfants

Nombreux stands culinaires et stands d'information

PROGRAMME

12h00	Guinée faré
13h00	Classes des « Ateliers des cultures » de l'ASTM
14h00	Portdance
14h30	Ballet Mireille Rolling
15h00	Chorale folklorique MELIMELO
15h30	Fiona&Léa&Lezia
15h50	Museksschoul Hesper on Tour&Drums & Percussion
16h30	Grupo etnografico do Alto Minho
17h15	Ballet Malako

KIOPA

SALSA CUBANA

samedi 18 juin - 20h00

Dans le cadre de la Fête de la Musique & Fête de l'Amitié

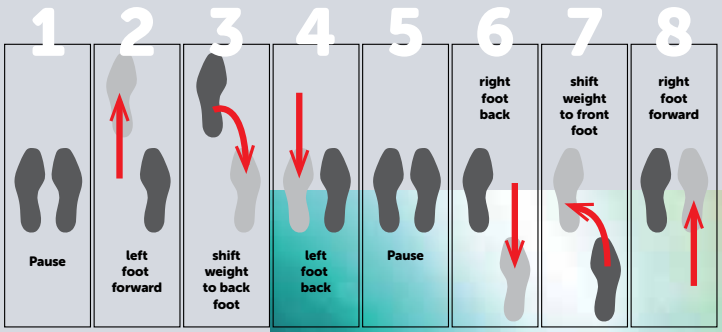

KIOPA

RADIOACTIVE: THE TRIBUTE TO IMAGINE DRAGONS

vendredi 24 juin - 20h00

Imagine dragons tribute is the first and only live show entirely dedicated to the US quartet of the Imagine Dragons.

Our show, with a high pop charge, is suitable for an audience of all age, even to those who do not fully know the Imagine Dragons world. We,ll give obviously a special moment for the most avid fans.

KIOPA

ROCK AM PARK

vendredi 1er juillet - 20h00

The Gazmen & Friends

Corbi
Lata Gouveia
Irina
Jimmy Leen
Remo Cavallini
Jeff Herr
Joël Heyard
Romain Christnach
Vinylic

KIOPA

CLASSIC AM PARK

vendredi 8 juillet - 20h00

L'Orchestre de Chambre du Luxembourg

« Chaque concert est un monde, une atmosphère, un voyage, une aventure »

Corinna Niemeyer, directrice artistique et musicale de l'OCL

Festif, pétillant, exotique, émouvant, grandiose. Une belle soirée de musique estivale !

NEW EVENT

Le chef Jonathan Kaell

KIOPA

MÜNCHENER FREIHEIT DAS ORIGINAL

vendredi 15 juillet - 20h00

40 Jahre und kein bisschen leise. Seit 1980 schreibt die Münchener Freiheit Musikgeschichte und lieferte einen der größten Ohrwürmer der deutschsprachigen Popmusik ab. Über 50 Liveauftritte absolviert die Band nach wie vor pro Jahr.

Ihre größten Hits:

- **Ohne Dich,**
- **Tausendmal Du,**
- **Herz aus Glas,**
- **So lang man Träume noch leben kann**

KIOPA

LIFEPLAY: THE TRIBUTE TO COLDPLAY

vendredi 22 juillet - 20h00

Coldplay est peut-être le seul groupe de rock du nouveau millénaire à avoir acquis une renommée et une popularité sans faille au fil des ans dans le monde entier. Ils sont les héritiers légitimes de la grande tradition pop-rock anglaise , ils sont l'espoir et le drapeau de ce monde qui a vu naître les plus grands noms de la musique moderne.

KIOPA

ONE NIGHT WITH ABBA

vendredi 5 août - 20h00

Die grössten Hits aller Zeiten

Ausgezeichnet mit dem Deutschen Rock & Pop Preis

Im Mittelpunkt der ABBA Tribute Show stehen die Sängerinnen Linda und Simone. Mit ihrer unverwechselbaren Gesangsperformance sind sie DAS HIGHLIGHT und ein Klangerlebnis für jedes Publikum.

LIEWEN OP DER STROOSS

Exposition au parc communal à Hesperange juin– septembre

Photographes : Christian Kieffer, Laurent Blum, Guy Wolff

Des visages marqués par les accidents de la vie, d'une société qui ne fait aucun cadeau... Ces personnes ont toutes des parcours très divers, mais sont souvent durement marquées par des ruptures fortes et se ressemblent par les efforts qu'elles accomplissent quotidiennement pour répondre à leurs besoins vitaux. Devant cette réalité très difficile, le regard des autres se détourne parfois. Ceux qui vivent dans la rue se sentent invisibles et ceux qui la traversent sont parfois indifférents et souvent mal à l'aise. Or il faut savoir prendre le temps d'apprendre à regarder, à écouter ce que ces personnes ont à dire

Vernissage : 11 juin à 18h00

HespArt - L'ART EN MARCHE 2022

Exposition au Foyer CELO 10 juin – 19 juin 2022

La Commune de Hesperange organise avec le Lëtzebuerger Artisten Center (LAC) l'exposition « HespArt -L'Art en Marche ». Cet événement regroupera seize artistes : photographes, peintres et sculpteurs. Provenance : France, Allemagne et Luxembourg
Le choix des artistes et des œuvres est toujours une sélection arbitraire, mais le souci du curateur Jean Fetz est avant tout d'exposer des œuvres pluralistes et de présenter les courants actuels.
Le LAC et la Commune de Hesperange proposent une rencontre d'un ensemble d'artistes où chacun développe sa propre création et perception de l'art. À l'occasion de cette exposition, le LAC éditera un livre d'art qui retrace toute l'exposition y compris les œuvres d'art exposées au CELO à Hesperange.

Vernissage : 10 juin à 18h30

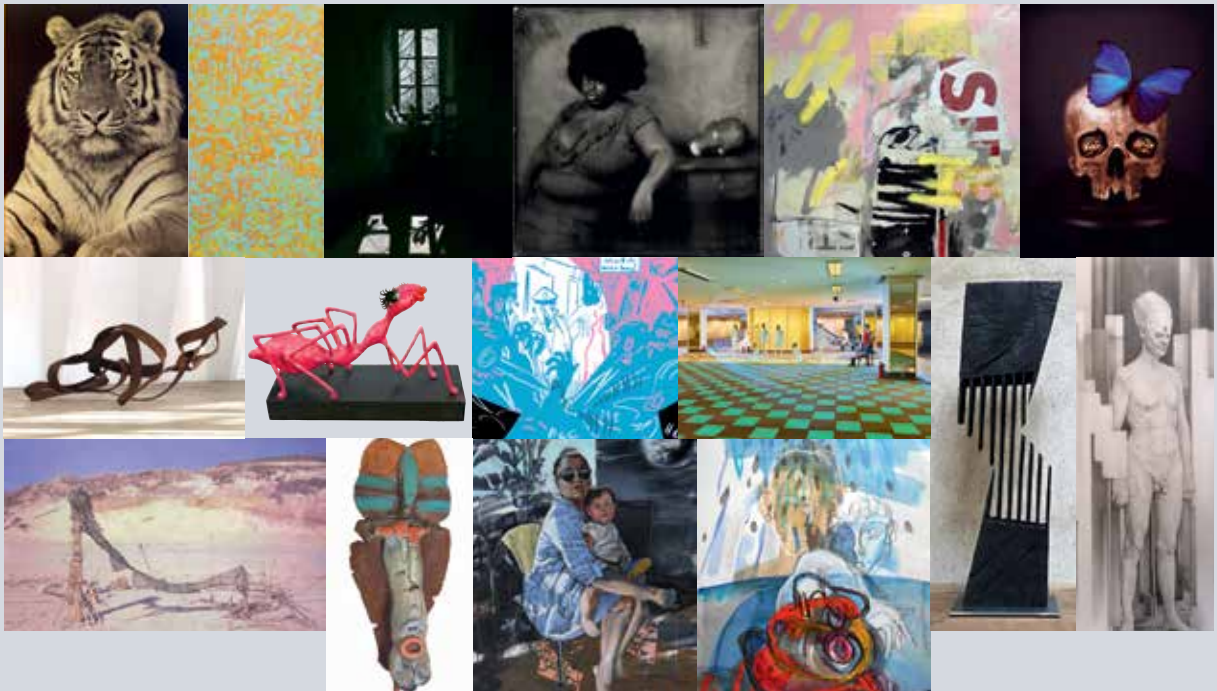

KIOPA

HESPER KULTURSUMMER CLOSING SUMMER PARTY

vendredi 12 août - à partir de 17h00

Details : www.hesperange.lu

Le papier ayant servi à l'impression de cette brochure n'a pas été blanchi au chlore (Circle Silk 100% recyclé).
Gedruckt auf umweltfreundlichem, chlorfrei gebleichtem Papier (Circle Silk 100% wiederverwertet).

Editeur / Herausgeber :
Administration Communale de Hesperange
B.P. 10, L-5801 Hesperange
www.hesperange.lu
Design et mise en page : barthdesign.lu
Impression : Imprimerie Centrale Luxembourg
Mai 2022

KULTUR SUMMER

Gemeng Hesper

www.hesperange.lu